

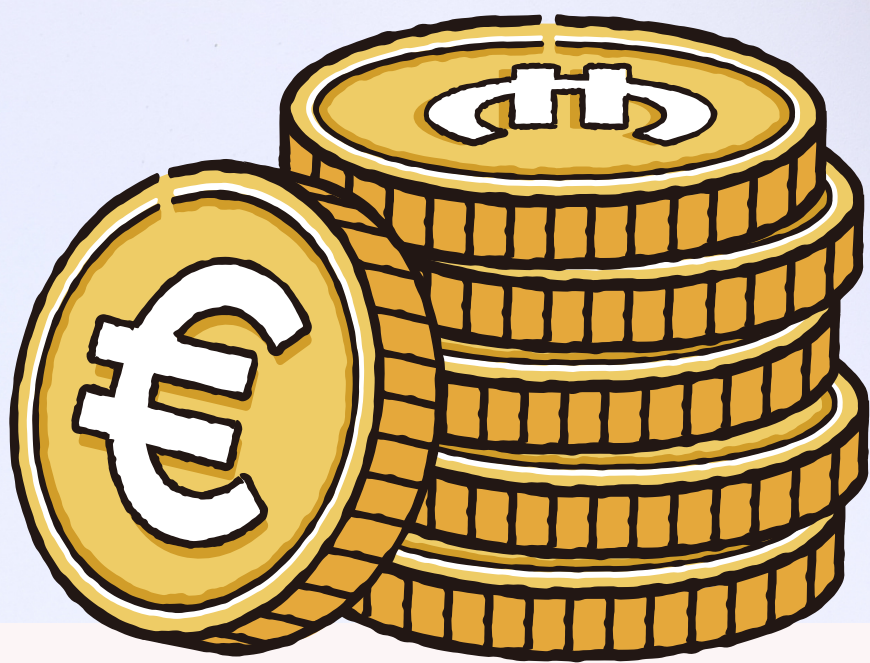

Tercera Actualización Salarial Curso 23-24



 Personal docente de niveles concertados.



Subida total de 2023 en 4 tramos:

- +2,5% enero 2023 PGE.
- Subida acuerdo de equiparación septiembre 2023. (43,50 € Inf-Prim-E.E y 49,50 € Sec-FP-Bach).
- + 0,5 % por la inflación (IPC) octubre 2023.
- + 0,5 % por crecimiento económico (PIB) marzo 2024.

 Personal docente sin concierto.



 Personal de Administración y Servicios y Complementario Titulado.



 Personal de Centros Residenciales (Colegios Menores, Residencia de Estudiantes y Escuelas Hogar).



 Salidas Escolares con pernocta.



IMPORTANTE: Para poder aplicar la subida del 1% adicional (0.5% por inflación del IPC de octubre 2023 y 0.5% por crecimiento económico, PIB Nominal de 2023, certificado en enero de 2024) a todo el personal (Docente Pago Directo, PAS, PC y EH) y en todos los conceptos (también a Pago Delegado), hay que esperar que se aplique a los módulos y posterior negociación en el seno del VII convenio.

Igualmente para la actualización de los importes para las Salidas Escolares 2024, también habrá que esperar a que se regularicen en el seno de la mesa del VII convenio.

BOE Núm. 276, jueves 17 de noviembre de 2022



Afiliate a
USO 

